



Certificado CL21/819943319.00

El sistema de gestión de

LUREYE ARRIENDOS LIMITADA

Av. Lo Espejo No. 1300, Maipú, Santiago, Chile
Ruta A-16 sin número, esquina Santa Rosa de Molle, Alto Hospicio
Av. Pedro Aguirre Cerda 10.258, Antofagasta
Río Copiapó Sur 2105, ex panamericana Norte, Km 811,5, Copiapó
Av. San Miguel 3425, Talca
Vía Interlagunas 437, Parque Ejército, Concepción
Calle Polpaico 1 y 2, Barrio Industrial, Puerto Montt

ha sido evaluado y certificado en cuanto al cumplimiento de los requisitos de

ISO 9001:2015

Para las siguientes actividades

Servicio de Arriendo de Equipos Generadores de Electricidad y sus Accesorios, para Empresas Publicas y Privadas, Realizados en Casa Matriz, Sucursal: Iquique, Antofagasta, Copiapó, Talca, Concepción, Puerto Montt

Cualquier aclaración adicional relativa tanto al alcance de este certificado como a la aplicabilidad de los requisitos de la norma ISO 9001:2015 puede obtenerse consultando a la organización

Este certificado es válido desde

27 de Octubre de 2021 hasta 03 de Agosto de 2023

y permanece válido sujeto a las auditorías de seguimiento satisfactorias.

Decisión de Certificación 27 de Octubre de 2021

Auditoría de recertificación se prevé para un mínimo de 60 días antes de la fecha de expiración de este certificado.

Edición 2. Certificado desde 04 de Agosto de 2020

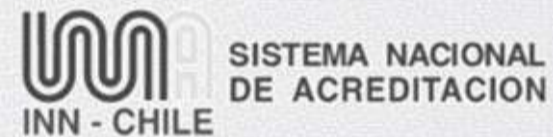

Reg. Nro SC 002
Registro Nacional Nro. 12674

Autorizado por

Victor Rodriguez Jofre
Certification Manager

SGS Certificación SpA. Knowledge
Puerto Madero 130, Pudahuel, Santiago, Chile
t 56 228989600 www.sgs.com

Página 1 de 1

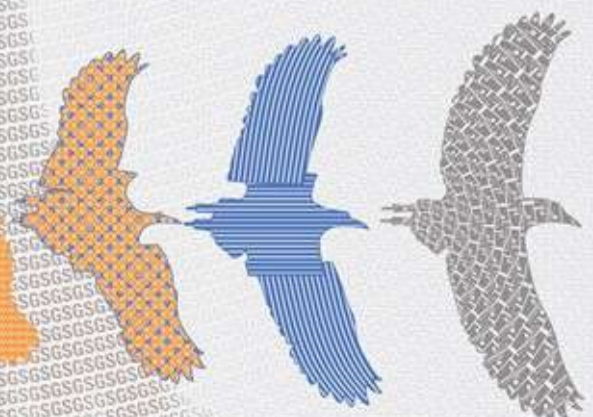

This document is a Web version of SGS certificate for electronic use exclusively. It shall only be available by clicking on SGS Certification Mark which has been posted on Your website. It shall not be printed in anyway. This document is copyright protected. No content or appearance may be reproduced without the express written permission of SGS. Any misuse, alteration, forgery or falsification is unlawful.